

GUIA DO

ENGE NHEIRO



FLORESTAL

Profissional de
múltiplas atividades

PATROCÍNIO



REALIZAÇÃO



agef
DESDE 1975

INOVAÇÃO QUE FORTALECE A SUA PROFISSÃO

E AÍ, PROFISSIONAL VOCÊ JÁ BAIXOU A CARTEIRA DIGITAL



ASSISTA O PASSO-A-PASSO
PARA BAIXAR A SUA CARTEIRA
PROFISSIONAL DIGITAL



CREA-RS
Conselho Regional de Engenharia
e Agronomia do Rio Grande do Sul

AL!
A SUA
L?



CREA-RS
DIGITAL



Invista na sua **profissão** & **cuide do seu futuro**

CONFEA

Conselho Federal de Engenharia e Agronomia



CREA-RS

Conselho Regional de Engenharia e Agronomia do Rio Grande do Sul



MUTUA-RS

CAIXA DE ASSISTÊNCIA DOS PROFISSIONAIS DO CREA



**OBJETIVOS
DE DESENVOLVIMENTO
SUSTENTÁVEL**

Férias Mais

Fica mais fácil aproveitar as férias com a ajuda da Mútua.

Equipa Bem

Compre equipamentos, eletrônicos, veículos e muito mais!

Garante Saúde

Cuide da sua saúde. Assistência médica, odontológica e mais!

Ajuda Mútua

Dinheiro para quem não pode trabalhar temporariamente.



☎ (51) 3325-8051

(51) 3325-8050

✉ rs@mutua.com.br

Com os benefícios reembolsáveis da Mútua, você garante os melhores equipamentos para investir na sua profissão e estar sempre a frente no mercado.

Conheça a Mútua!



Profissional registrado no Crea tem muito mais facilidades para encarar os desafios de cada dia. **Basta se associar à Mútua.**

Benefícios Reembolsáveis



Ajuda Mútua

Recursos quando o associado está desempregado ou em caso de invalidez temporária.



Equipa Bem

Adquira equipamentos, móveis, veículos, imóveis e muito mais! Exclusivo para uso profissional.



Garante Saúde

Para associados que precisam de assistência médica, hospitalar, odontológica e medicamentos.



Férias Mais

Tire um tempo para cuidar de você! Custeie despesas de suas férias.

Benefícios Sociais

- Auxílio Funeral

Indenização para custeio de funeral.

- Pecúlio

Indenização em caso de falecimento.

- Pecuniário

Auxílio financeiro mensal para associados em evidente necessidade.

Clube Mútua de Vantagens

A Mútua disponibiliza, por meio de convênios nacionais e regionais, descontos em diversos produtos e serviços para todos os associados.

São restaurantes, viagens, seguros, escolas e muito mais! [Associe-se, baixe o aplicativo e descubra um mundo de descontos!](#)

Download para **Android**



Download para **Apple**



Previdência Complementar



O TecnoPrev garante a melhor rentabilidade para o seu dinheiro. O plano de previdência complementar exclusivo dos associados da Mútua, conta com a administração e a segurança da BB Previdência – entidade fechada de previdência complementar do Banco do Brasil. [Você pode investir a partir de R\\$ 50 por mês, com taxa zero de carregamento.](#) E ainda tem [incentivo fiscal no Imposto de Renda.](#)

NAP: Núcleo de Apoio ao Profissional

Composto por auditório, salas de reunião e treinamento, o NAP é um espaço privilegiado que o associado pode reservar e utilizar sem custo, atendendo apenas ao regulamento de uso.

Quem pode se associar à Mútua?

Todos os profissionais com registro nos Creas, desde que atendam às condições estabelecidas em regimento. Além de empregados do Sistema Confea/Crea e Mútua.

Vantagens para a sua carreira. Soluções para a sua vida.

Tem alguma dúvida?
Entre em contato com a Mútua-RS:

51 3325-8051

51 3325-8050

rs@mutua.com.br

@mutuars

Rua Dom Pedro II, 864 5o Andar -
Bairro: São João - Porto Alegre - RS



CONFEA
Conselho Federal de Engenharia
e Agronomia

Interação profissional/sociedade é fundamental

Fazer com que a sociedade gaúcha conheça seus profissionais da Engenharia Florestal é o objetivo do Guia do Engenheiro Florestal – profissional de múltiplas atividades, elaborado pela Associação Gaúcha de Engenheiros Florestais (Agef) e patrocinado pelo Confea. A falta de conhecimento da população sobre quem são os profissionais adequados tem comprometido a qualidade do serviço, uma vez que há muitos contratos de profissionais sem formação específica para desempenhar atividades inerentes aos engenheiros florestais.

É imperativo que haja maior contato entre os profissionais e a sociedade e o guia ora apresentado vem preencher essa lacuna. Trata-se de um verdadeiro catálogo de profissionais da Engenharia Florestal do estado do Rio Grande do Sul, com vistas a aprimorar a aplicação do conhecimento em benefício da coletividade.

É nesse sentido que a Política de Patrocínios do Confea beneficia a sociedade. **O apoio financeiro auxilia entidades de classe na realização de eventos e publicações, gerando inovação e conhecimento.** Nosso voto é para que a sociedade sul-rio-grandense tenha sempre este guia no bolso!



Engenheiro Civil
Joel Krüger
Presidente do Confea,
Gestão 2021/2023



CREA-RS

Conselho Regional de Engenharia
e Agronomia do Rio Grande do Sul

Fiscalização e a defesa da sociedade

O CREA-RS é uma entidade autárquica de fiscalização, controle, orientação e aprimoramento do exercício e das atividades profissionais das Engenharias, da Agronomia e das Geociências. **Pelo Estado, há 44 Inspetorias que oferecem, acima de tudo, proteção, seja para garantir o mercado de trabalho àquele que é legalmente habilitado como para assegurar à sociedade que os serviços por ela contratados possuam um responsável técnico.**

Não é novidade, nessa perspectiva, o posicionamento reiterado da Gestão 2021/2023 ao se colocar à disposição, sempre que possível, para construção de diálogos em prol das nossas profissões e para o auxílio nas orientações às atividades de Engenharia fiscalizadas pelo nosso Conselho. Diretamente ligada à inovação e tecnologia, as diretrizes desta gestão pautam por avanços às nossas profissões e atividades. O Conselho gaúcho sempre estará empenhado para que nossa equipe de fiscalização esteja nas ruas coibindo o exercício ilegal das profissões em prol da segurança da sociedade, a nossa missão.

E como não há desenvolvimento econômico, social e ambiental sem engenharia, fica evidente a importância desde Guia Profissional para divulgar o engenheiro e a engenheira florestal à sociedade civil, esclarecer atribuições e campo de atuação, valorizando a sustentabilidade desta importante modalidade, uma vez amparada pelo Sistema Confea/Crea.



**Engenheira Ambiental
Nanci Walter**
Presidente do CREA-RS,
Gestão 2021/2023

20/11 a 01/12

Elaboração de Cervejas de Pinhão e Erva-mate -
Embrapa Florestas - Colombo/PR

21 a 23/11

III Simpósio Potiguar de Pós-Graduação em Ciências
Florestais, EAJ/UFRN

22/11

8º Workshop de Formigas Cortadeiras - IPEF

24 a 25/11

I Encontro Internacional de Viveiros - UFV,
Viçosa/MG

05 a 10/12

XXIV Semana de Engenharia Florestal, Universidade
Federal Rural de Pernambuco

06 a 07/12

Reunião Técnica de Qualidade da Madeira - IPEF,
Piracicaba/SP

07 a 08/12

Codornia Florestal 2022, Expocentro - Agua Santa,
Curitibanos/SC

11/01 a 10/02

PPGF - Programa de Preparação de
Gestores Florestais - IPEF, Piracicaba/RS

25/04

Caminhos da Produção Agroflorestal
na Amazônia - Embrapa Rondônia - Porto Velho/RS

09 a 11/08

Expoforest 2023, Região de Ribeirão Preto/SP

09 a 11/08

78ª Semana Oficial da Engenharia,
Agronomia e Geociências (SOEA), Gramado/RS

**MAIS DE 5000 ENGENHEIROS
E AGRÔNOMOS
JÁ FORAM BENEFICIADOS
COM A MUTUA**

**E VOCÊ ESTÁ FORA
DESSA!?!?!**



Pablo Souto Palma
Diretor

Você já ouviu falar da MUTUA e ainda não se associou?
Ou você ainda não ouviu falar da MUTUA?

Conheça alguns dos motivos que fazem da Mútua a melhor forma de você, profissional, se beneficiar financeiramente.

Nós aplicamos o índice e os juros da POUPANÇA para emprestar dinheiro para você, profissional, utilizar em qualquer de suas atividades profissionais.

Nossos benefícios cobrem despesas com Férias, Saúde, Veículos, Equipamentos, Aparelhos Eletrônicos, Animais, Equipamentos Agrícolas, Aquisição, Construção, Reforma e Ampliação de Imóveis e Instalações de Energia Renovável.

Além disso, se tornar sócio da MUTUA é estar seguro no valor de até R\$ 40.000,00 e ter um auxílio funeral de até R\$ 6.000,00.

Se você chegou até aqui e está se perguntando: então, quanto custa ter todas essas vantagens? A ANUIDADE para se associar custa apenas R\$ 50,00 no primeiro ano e, nos demais, R\$ 200,00.

Todos os nossos processos são feitos de forma virtual, não necessitando qualquer tipo de presença na sede da MUTUA, em Porto Alegre, para requerer nossos benefícios financeiros.

Outro diferencial da MUTUA é que temos uma oportunidade imperdível para os profissionais associados que vão a Porto Alegre. Temos vários espaços GRATUITOS para fazer reuniões

e/ou deixar seus pertences enquanto cumpre seus compromissos pela cidade.

Estamos preocupados em atender os profissionais da melhor maneira possível. O trabalho da nossa Caixa de Assistência dos Profissionais do Crea – MUTUA é voltado às mais relevantes áreas da vida: saúde, bem-estar, qualidade de vida e aposentadoria.

Nossa Instituição entrega aos seus associados condições especiais que ajudam a alcançar objetivos e, também, proporcionam o amparo necessário nas horas mais difíceis.

Todos os profissionais com registro nos Conselhos Regionais de Engenharia e Agronomia (Creas) podem ser associados da MUTUA. Lembrando que há necessidade do cumprimento de 12 meses de carência para ter direito aos benefícios reembolsáveis e sociais.

Temos também uma ajuda na construção da aposentadoria dos associados, conferindo segurança e estabilidade quando mais precisam. A Caixa de Assistência oferece o plano de previdência complementar, o TecnoPrev, que vem se destacando pela rentabilidade nos últimos anos e como um dos 10 maiores planos de previdência fechada no Brasil.

Venha nos conhecer, saber mais sobre nossos serviços e associe-se a MUTUA!

CONFEA
Conselho Federal de Engenharia
e Agronomia



CREA-RS
Conselho Regional de Engenharia
e Agronomia do Rio Grande do Sul



MUTUA-RS
CAIXA DE ASSISTÊNCIA DOS PROFISSIONAIS DO CREA

**OBJETIVOS
DE DESENVOLVIMENTO
SUSTENTÁVEL**



mutua.com.br



rs@mutua.com.br



51 3325-8051



51 3325-8052



A Associação Gaúcha de Engenheiros Florestais (AGEF) foi fundada em 16 de agosto de 1975 e hoje congrega Engenheiros Florestais que estão atuando no Estado do Rio Grande do Sul. O nosso estatuto prevê que a associação promova a valorização e a defesa da profissão, auxilie no aperfeiçoamento da Ciência Florestal, inclusive fornecendo subsídios aos currículos de formação, trabalhe para o equacionamento e para a solução dos problemas florestais e defenda os interesses dos associados.

Nesses quarenta e sete anos de existência, temos cumprido essa missão deixada pelos fundadores.

Após organização institucional, conseguimos estar aptos a concorrer em editais de captação de recursos que permitiram a realização de encontros, debates e confraternizações, como, por exemplo, a realização, em conjunto com outras entidades de classe, do Seminário sobre Atuação do Engenheiro Florestal em Serrarias e da Conferência de Engenheiros Florestais do Rio Grande do Sul.

As capacitações também tiveram espaço nas atividades da entidade. Participamos da realização do Seminário Internacional de Recuperação de Áreas Degradadas: Bioma Pampa e Regiões de Campos

Sulinos, promovido pela Sociedade Brasileira de Recuperação de Áreas Degradadas (SOBRADE), e promovemos, em parceria com a MUTUA/RS, a Capacitação do Sistema Nacional de Controle da Origem dos Produtos Florestais (SINAFLO). Neste ano, realizamos, em parceria com outras entidades de classe, evento que discutiu os 10 anos do Código Florestal Federal e apoiamos o Seminário Gaúcho de Silvicultura realizado pelo SINDIMADEIRA.

Também temos lutado pela defesa da nossa profissão. No ano de 2021, obtivemos Decisão Final n° 5051005-13.2013.4.04.7100, favorável à Engenharia Florestal na responsabilidade técnica sobre exploração florestal e a industrialização de madeira. Em parceria com outras associações de classe, continuamos trabalhando em ações que visam coibir o exercício ilegal da profissão e que garantam a proteção da sociedade civil e do meio ambiente.

A AGEF está registrada no Conselho Regional de Engenharia e Agronomia do Rio Grande do Sul (CREA/RS) e conta com dois conselheiros atuantes junto à Câmara de Engenharia Florestal. Também está associada à Sociedade Brasileira de Engenheiros Florestais (SBEF), que em julho deste ano promoveu o 9º Congresso Florestal Brasileiro em parceria com a Sociedade Brasileira de Silvicultura (SBS).

Tratou-se do evento de maior importância para o setor florestal brasileiro e que não ocorria há 19 anos. Maiores informações sobre as atividades da AGEF estão disponíveis no site (www.agef.com.br) e nas redes sociais (Facebook e Instagram). Curta e compartilhe as informações!

Mais do que as atividades que associação desempenha, ela é um ponto de encontro para nós Engenheiros Florestais.

Uma confraternização tradicionalmente realizada é a comemoração do dia da profissão (12 de julho) na cidade de Porto Alegre. Aproveita-se o momento para fazer

amigos, trocar experiências, tirar dúvidas e discutir diversos temas relacionados à nossa profissão.

Participe da entidade.
Venha fazer parte da AGEF!

Atenciosamente,
Sabrina Marques Wolf
Presidente da AGEF, Gestão 2021/2022

DIRETORIA



Presidente:
Sabrina Marques Wolf



1ª Secretária:
Roberta Klafke



2ª Secretária:
Paulo César Chitolina



1º Tesoureiro:
Marjorie Kauffmann



2º Tesoureiro:
Cristiano Horbach Prass

Empossada no ano de 03 de fevereiro de 2021, a nova diretoria da Associação Gaúcha dos Engenheiros Florestais (AGEF) busca criar medidas que aproximem o associado e contribua com ferramentas para a evolução da categoria junto ao Conselho Regional de Engenharia e Agronomia do Rio Grande do Sul (CREA/RS).

Conselheiros Representantes junto a CEEF/CREA-RS



Titular:
Guilherme Reisdorfer

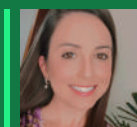

Suplente:
Liana Sarturi de Freitas

Conselho Deliberativo Fiscal

Diogo Fernando Heck
Lúcia Becker Dilelio
Roque Palermo
João ngelo Lermen
Rutter Disarz

CÂMARA ESPECIALIZADA DE ENGENHARIA FLORESTAL – CREA/RS

A Câmara Especializada de Engenharia Florestal (CEEF) do CREA-RS tem como função analisar, julgar e decidir em primeira instância os assuntos relacionados à área de atuação da engenharia florestal, bem como na elaboração de parâmetros, orientação e normas dos procedimentos de fiscalização destas atividades.

A CEEF do CREA/RS, criada em 10 de setembro de 1999, sendo a Câmara de Engenharia Florestal mais antiga em atividade no Brasil, é composta atualmente por cinco conselheiros, representantes das entidades de Classe Associação Gaúcha de Engenheiros Florestais (AGEF); Sociedade dos Engenheiros Florestais Autônomos(SEFARGS); e, Sociedade Santamariense dos Engenheiros Florestais (SOSEF). Também fazem parte da composição da CEEF a Universidade Federal de Santa Maria (UFSM) e Universidade Federal do Pampa (UNIPAMPA).

A Lei 5194 de 24 de dezembro de 1966, que regula o exercício das profissões de Engenheiro e Engenheiro Agrônomo, ao tratar da competência das Câmaras Especializadas assim determina:

"Art. 45 - As Câmaras Especializadas são os órgãos dos Conselhos Regionais encarregados de julgar e decidir sobre os assuntos de fiscalização pertinentes às respectivas especializações profissionais e infrações do Código de Ética.

Art. 46 - São atribuições das Câmaras Especializadas:

- a) julgar os casos de infração da presente Lei, no âmbito de sua competência profissional específica;
- b) julgar as infrações do Código de Ética;
- c) aplicar as penalidades e multas previstas;
- d) apreciar e julgar os pedidos de registro de profissionais, das firmas, das entidades de direito público, das entidades de classe e das escolas ou faculdades na Região;
- e) elaborar as normas para a fiscalização das respectivas especializações profissionais;
- f) opinar sobre os assuntos de interesse comum de duas ou mais especializações profissionais, encaminhando-os ao Conselho Regional.

Art. 47 - As Câmaras Especializadas serão constituídas pelos conselheiros regionais.

Parágrafo único - Em cada Câmara Especializada haverá um membro, eleito pelo Conselho Regional, representando as demais categorias profissionais.

Art. 48 - Será constituída Câmara Especializada desde que entre os conselheiros regionais haja um mínimo de 3 (três) do mesmo grupo profissional."

Dessa forma, compete à Câmara especializada de Engenharia Florestal o julgamento, registro e avaliação das atribuições na atuação na área da Engenharia Florestal.

COORDENADORIA DE CÂMARAS ESPECIALIZADAS DE ENGENHARIA FLORESTAL – CCEE

As Coordenadorias de Câmaras Especializadas dos Creas – CCEC são fóruns consultivos do Confea compostos pelos coordenadores das câmaras especializadas dos Creas.

As câmaras especializadas têm por finalidade apreciar e julgar os assuntos relacionados à fiscalização do exercício profissional e sugerir medidas para o aperfeiçoamento das atividades do Conselho Regional, constituindo a primeira instância de julgamento no âmbito de sua jurisdição.

Neste sentido, a Coordenadoria de Câmaras Especializadas de Engenharia Florestal (CCEE) tem, em suas reuniões ordinárias, elaborado propostas com objetivo de melhorar os procedimentos de fiscalização das atividades da Engenharia Florestal, através da proposição de manuais, planos e estabelecendo indicadores e metas de fiscalização, visando a proteção da sociedade. Destaca-se nas atividades realizadas a intermediação de assinatura de Acordo de Cooperação Técnica entre o Confea e o IBAMA, com o objetivo de fiscalização de responsabilidade técnica de atividades no Sistema Nacional de Controle dos Produtos Florestais (SINAFLOR).

As Coordenadorias de Câmaras Especializadas dos Creas têm por objetivo estudar, discutir e propor a implementação de providências, inclusive de cunho normativo, voltadas à uniformização de procedimentos que visem à unidade de ação no Território Nacional e à maximização da eficiência dos Creas e de suas câmaras especializadas, observadas as peculiaridades das respectivas jurisdições, no que se refere a:

- I – exercício e atribuições profissionais;
- II – registro de profissionais e de pessoas jurídicas;
- III – verificação e fiscalização do exercício e atividades profissionais; e
- IV – responsabilidade técnica e ética profissional.

Cada coordenadoria de câmaras especializadas dos Creas se manifesta mediante propostas - instrumento administrativo que recomenda a realização de estudos e medidas capazes de gerar a edição de normas e tomadas de providências técnico-administrativas. Dirigidas ao Confea, as propostas devem, obrigatoriamente conter um resumo com o contexto da situação existente, justificativa, fundamentação legal e sugestão de mecanismos para implementação (Art. 22 do regimento das Coordenadoras de Câmaras Especializadas dos Creas).

Cabe ao Engenheiro Florestal:

- Implantar silvicultura e manejo florestal de espécies nativas e exóticas;
- Elaborar atividades de geoprocessamento, topografia, sensoriamento remoto, cartografia, aerofotogrametria, fotointerpretação e mapeamento do uso do solo;
- Orientar acerca da nutrição mineral, adubação e fertilização de espécies florestais;
- Elaborar projetos de prevenção e controle de incêndios florestais;
- Elaborar receituário agrônomico voltado à defesa florestal;
- Manejar e aproveitar energeticamente resíduos florestais e industriais;
- Gerenciar planejamento da colheita e a logística de abastecimento e transporte florestal, podendo elaborar projetos de estradas e pontes rurais;
- Orientação de programas de Segurança do Trabalho na área florestal;
- Gerenciar a indústria de secagem, tratamentos preservantes, desdobramento e transformação de madeiras;
- Elaborar projetos de mensuração, fitossociologia, identificação botânica, poda, supressão de vegetação, defesa fitossanitária e transplante de espécies florestais;
- Elaborar laudos técnicos para licenciamento ambiental, condução e treinamento de mão-de-obra;
- Elaborar Plano Diretor Municipal de Arborização Urbana, projetos de paisagismo, dendrocirurgia, manutenção e revitalização de parques e jardins;
- Elaborar e executar projetos de desenvolvimento rural e urbano sustentável;
- Periciar, manejar e controlar espécies florestais invasoras;
- Elaborar projetos de desmembramento e remembramento urbanos e rurais;
- Gerenciar unidades de conservação, manejo de bacia hidrográfica e preservação ambiental;
- Elaborar Plano de Gerenciamento de resíduos Sólidos;
- Elaborar Laudos de Fauna Silvestre;
- Avaliação de imóveis rurais e valoração de terra nua.

A figura do Engenheiro Florestal dentro do serviço público



Formada em 2005 pela Universidade Federal de Santa Maria (UFSM), Marjorie Kauffmann é o tipo de profissional que qualquer gestão pública gostaria de contar. Com larga experiência na área de licenciamento ambiental, a engenheira encontrou, no serviço público, seu grande trampolim para o seu desenvolvimento profissional. Depois de atuar como Diretora da Secretaria do Meio Ambiente (Sema), de Lajeado, assumiu a presidência da Fundação Estadual de Proteção Ambiental Henrique Luis Roessler (Fepam) em 2019 e desde abril de 2022 atua como secretária de Meio Ambiente e Infraestrutura do Rio Grande do Sul.

Nesse período, Marjorie conviveu com diferentes profissionais, de várias especialidades, mas uma coisa ficou nítida: o trabalho técnico faz diferença independente do segmento profissional.

“Durante os últimos anos tenho participado de vários congressos e eventos, nacionais e internacionais, e todos eles demonstram a importância de nós termos quadros técnicos, liderando órgãos governamentais, principalmente pela visão que se tem das necessidades da área técnica perante as estruturas que existem tanto no executivo quanto no legislativo. Nesse sentido é clara a percepção de que, somente se nós nos fizermos presente nesses espaços, teremos a efetiva valorização da profissão, e consequentemente, contribuir mais com o desenvolvimento sustentável dos ambientes onde estaremos inseridos”, afirmou.

Um guia para todos os engenheiros florestais

A partir de projeto aprovado pelo sistema Confea-Creas, a Associação Gaúcha de Engenheiros Florestais (AGEF) buscou criar uma ferramenta que colocasse a categoria em evidência no Rio Grande do Sul. Nasce então a ideia do Guia Profissional dos Engenheiros Florestais. Mais que um local de validação da profissão, um guia prático que possibilita a visibilidade profissional de cada um dos escritos. Uma possibilidade de expandir a sua área de ação e ainda ficar por dentro das empresas e de outros engenheiros que atuam em vários segmentos da categoria.

Para a presidente da AGEF, Sabrina Marques Wolf a ideia do guia nasceu a partir da necessidade de divulgar a profissão do engenheiro florestal. “Como nossa profissão é um campo muito amplo de atribuições e atividades, o guia servirá para mostrar aos órgãos públicos, empresas e sociedade em geral, quais as atividades e quem são os engenheiros associados da AGEF que estão localizados no nosso Estado.”, afirma.

Ainda segundo Sabrina, a distribuição do guia possibilitará estreitar os laços entre profissionais e empresas. “Eu acredito que o guia será muito positivo. Muitos empreendedores precisam de engenheiros florestais e não sabem onde encontrar. Agora a informação vai estar acessível e em um formato prático. A ideia de distribuir pelo RS também é proposital, pois queremos que as informações cheguem nas variadas regiões”, completa.

O Guia profissional será distribuído em diversos ramos da sociedade para promover a divulgação das atribuições profissionais do(a) Engenheiro(a) Florestal, frisando a importância de se tratar de uma categoria amparada pelo sistema Confea-Creas. Além do formato impresso, o guia também será disponibilizado de modo online no site da entidade.

Na sequência você acompanha a lista de profissionais que se inscreveram no Guia e ainda fizeram da AGEF uma entidade mais forte para representar a categoria em diferentes frentes por espaço dentro do concorrido mercado de trabalho.

ÍNDICE DE PROFISSIONAIS

Letra A	19
Letra B	23
Letra C	25
Letra D	27
Letra E	31
Letra F	33
Letra G	35
Letra I	39
Letra J	41
Letra K	43
Letra L	45
Letra M	49
Letra N	53
Letra P	55
Letra R	57
Letra S	59
Letra T	61

ANOTAÇÕES

Letra A

A

Agrogeo Protec
Assessoria e Consultoria LTDA
 CREA: 255471

TELEFONE: 55 9998 89509
 EMAIL: agrogeoprotec@gmail.com

ÁREA DE ATUAÇÃO:
 Atividade de Consultoria Florestal e Ambiental e Regularização Fundiária

MUNICÍPIO OU REGIÃO DE ATUAÇÃO:
 Região Centro e Noroeste do Rio Grande do Sul



Aline Daiane Gauef
 CREA: RS193421

TELEFONE: 54 99655 0317
 EMAIL: alinedaianegauer@gmail.com

ÁREA DE ATUAÇÃO:
 Licenciamentos

MUNICÍPIO OU REGIÃO DE ATUAÇÃO:
 Chapada/RS



ogef
 DESDE 1975

CONFEA
 Conselho Federal de Engenharia
 e Agronomia



CREA
 Conselho Regional de Engenharia
 e Agronomia



MUTUA

ACESSE
 NOSSO
 SITE



Andréia Vanize Trautenmüller

CREA: RS184301

TELEFONE: 55 99996 7421 ou 55 99161 8095

EMAIL: andreia.engeflo@gmail.com

ÁREA DE ATUAÇÃO:

Licenciamento Ambiental, Inventários Florestais

MUNICÍPIO OU REGIÃO DE ATUAÇÃO:

Vale do Taquari e Região Celeiro/RS

Antonio Renato Weiler

CREA: RS054470

TELEFONE: 51 99996 4554

EMAIL: botanikitopografia@gmail.com

ÁREA DE ATUAÇÃO:

Topografia

MUNICÍPIO OU REGIÃO DE ATUAÇÃO:

Vale Alto Taquari/RS



ogef
 DESDE 1975

CONFEA
 Conselho Federal de Engenharia
 e Agronomia



CREA
 Conselho Regional de Engenharia
 e Agronomia



MUTUA

ACESSE
 NOSSO
 SITE





Muito mais
que consultoria,
trabalhamos com
as soluções para os

PROCESSOS AMBIENTAIS



Campos da Serra
Consultoria Ambiental

Letra B

B

**Botanik Topografia e
 Licenciamento Ambiental**
 CREA: RS32223

TELEFONE: 51 99996 4554
 EMAIL: botaniktopografia@gmail.com

ÁREA DE ATUAÇÃO:
 Topografia

MUNICÍPIO OU REGIÃO DE ATUAÇÃO
 Vale Alto Taquari/RS



agēf
 DESDE 1975

CONFEA
 Conselho Federal de Engenharia
 e Agronomia



CREA
 Conselho Regional de Engenharia
 e Agronomia



MUTUA

ACESSE
 NOSSO
 SITE



Letra C

C

The image features a dark green background with several overlapping triangles in various shades of green, including light green and medium green. The triangles are arranged in a way that creates a sense of depth and movement. In the lower right quadrant, a large, bold, white letter 'C' is prominently displayed, contrasting sharply with the dark green background.

Camila Carelli Netto

CREA: RS140882

TELEFONE: 51 98187 9427

EMAIL: cacnetto@yahoo.com.br

ÁREA DE ATUAÇÃO:

Licenciamento e Certificação Florestal

MUNICÍPIO OU REGIÃO DE ATUAÇÃO:

Porto Alegre/RS e Região Metropolitana

Carla Maioli Borges

CREA: RS088582

TELEFONE: 51 99955 9081

EMAIL: har.carla@terra.com.br

ÁREA DE ATUAÇÃO:

Licenciamento Ambiental

MUNICÍPIO OU REGIÃO DE ATUAÇÃO:

Porto Alegre/RS



ogef
DESDE 1975

CONFEA
Conselho Federal de Engenharia
e Agronomia



CREA
Conselho Regional de Engenharia
e Agronomia



MUTUA

ACESSE
NOSSO
SITE



Letra D

D

The image features a dark green background with several overlapping triangles in various shades of green, including light green and medium green. The triangles are arranged in a way that creates a sense of depth and movement. In the lower right quadrant, a large, bold, white capital letter 'D' is prominently displayed, contrasting sharply with the dark green background.

Daniela Thomas da Silva
CREA: RS174520

TELEFONE: 51 98157 6965
EMAIL: dthomasdasilva@gmail.com

ÁREA DE ATUAÇÃO:
Licenciamento Florestal e Ambiental, Silvicultura, Fitossociologia e
Recuperação de Área Degradada

MUNICÍPIO OU REGIÃO DE ATUAÇÃO:
Veranópolis/RS e Serra Gaúcha

Débora Luana Pasa
CREA: RS212548

TELEFONE: 51 99839 9230
EMAIL: debora.pasa@gmail.com

ÁREA DE ATUAÇÃO:
Licenciamento Ambiental

MUNICÍPIO OU REGIÃO DE ATUAÇÃO:
Todo o Rio Grande do Sul



ogef
DESDE 1975

CONFEA
Conselho Federal de Engenharia
e Agronomia



CREA
Conselho Regional de Engenharia
e Agronomia



MUTUA

ACESSE
NOSSO
SITE



Dimas Fogiatto Rossi
CREA: RS216595

TELEFONE: 55 99686 6540
EMAIL: dimasfrossi@gmail.com

ÁREA DE ATUAÇÃO:
Topografia, Georreferenciamento e Regularização Fundiária

MUNICÍPIO OU REGIÃO DE ATUAÇÃO:
Santa Maria/RS



agrof
DESDE 1975

CONFEA
Conselho Federal de Engenharia
e Agronomia



CREA
Conselho Regional de Engenharia
e Agronomia



MUTUA

ACESSE
NOSSO
SITE



Simplicidade com efetividade nas atividades florestais



Exportações

- Gestão de colheita carregamento e transporte para abastecimento;
- Controle de qualidade;
- Planejamento e gestão de estradas rurais;
- Mercado de toras, cavaco e madeira serrada.



Gestão de ativos

- Desenvolvimento de indicadores operacionais e financeiros;
- Direcionamento de colheita e logística;
- Planejamento e gestão de estradas rurais;
- Planejamento estratégico dos negócios.



Avaliação de ativos

- Pesquisa de mercado, diagnóstico, caracterização e precificação;
- Informações qualitativas e quantitativas da floresta.
- Realização de mapeamentos.



Certificações

- Estudos, levantamentos e diagnósticos;
- Consultoria para SBP, Cadeia de Custódia, Madeira Controlada e Manejo Florestal.



Letra E

E

**ECOees Gestão
 para sustentabilidade**
 CREA: 212548



TELEFONE: 51 99839 9230
 EMAIL: contato@ecoees.com.br

ÁREA DE ATUAÇÃO:

Licenciamento Ambiental e Florestal, Relatórios de Sustentabilidade,
 Relatório de Emissões de GEE e Estoque de Carbono

MUNICÍPIO OU REGIÃO DE ATUAÇÃO:

Todo o Rio Grande do Sul



ogef
 DESDE 1975

CONFEA
 Conselho Federal de Engenharia
 e Agronomia



CREA
 Conselho Regional de Engenharia
 e Agronomia



MÚTUA

ACESSE
 NOSSO
 SITE



Letra F

F

Fernanda Dos Santos Antunes

CREA: RS231217

TELEFONE: 55 99170 4466

EMAIL: fernanda.engflorestal@gmail.com

ÁREA DE ATUAÇÃO:

Licenciamentos, Gerenciamento de Resíduos Sólidos, Análises e Avaliações Ambientais e Relatórios Técnicos

MUNICÍPIO OU REGIÃO DE ATUAÇÃO:

Cruz Alta/RS E Região Noroeste

FLORACON

CREA: 241815

TELEFONE: 55 99119 6647

EMAIL: floraconrs@gmail.com

ÁREA DE ATUAÇÃO:

Silvicultura

MUNICÍPIO OU REGIÃO DE ATUAÇÃO:

Todo o Rio Grande do Sul



ogef
 DESDE 1975

CONFEA
 Conselho Federal de Engenharia
 e Agronomia



CREA
 Conselho Regional de Engenharia
 e Agronomia



MÚTUA

ACESSE
 NOSSO
 SITE



Letra G

G

Gabriel Dalla Costa Berger

CREA: RS129913

TELEFONE: 51 99595 8982

EMAIL: gabriel@gabrielberger.com.br

ÁREA DE ATUAÇÃO:

Curso poda de árvores, Uso seguro da motosserra, motopoda e motorroçadora (NR12 e NR13), Responsabilidade técnica e Acompanhamento de equipes no manejo da vegetação. Consultoria em supressão vegetal.

MUNICÍPIO OU REGIÃO DE ATUAÇÃO:

Santa Cruz do Sul/RS

Gabriel Melara

CREA: RS182840

TELEFONE: 54 99142 7404

EMAIL: gabrielmelara@yahoo.com.br

ÁREA DE ATUAÇÃO:

Licenciamento Ambiental, Licenciamento Florestal, Plantio de mudas nativas, Plantio de mudas exóticas, Mapeamento com a utilização de drone

MUNICÍPIO OU REGIÃO DE ATUAÇÃO:

Erechim/RS

**ogef**
DESDE 1975**CONFEA**
Conselho Federal de Engenharia
e Agronomia**CREA**
Conselho Regional de Engenharia
e Agronomia**MUTUA**ACESSE
NOSSO
SITE

Giovanni Willer Ferreira

CREA: RS96368

TELEFONE: 51 9998 31233

EMAIL: giovanniwferreira@hotmail.com

ÁREA DE ATUAÇÃO:

Engenharia Florestal

MUNICÍPIO OU REGIÃO DE ATUAÇÃO:

Canoas/RS

Guilherme Reisdorfer

CREA: RS128422

TELEFONE: 51 99127 7375

EMAIL: guilherme@camposdaserra.com

ÁREA DE ATUAÇÃO:

Serviços de Consultoria Ambiental, Estudos e Projetos Técnicos Ambientais e Florestais, nas áreas de Loteamentos, Condomínios Residenciais, Implantação de empreendimentos, Redes elétricas e mineração

MUNICÍPIO OU REGIÃO DE ATUAÇÃO:

Todo o Rio Grande do Sul, especialmente nas Regiões do Vale do Taquari e Rio Pardo, Serra e Região Metropolitana



ogef
 DESDE 1975

CONFEA
 Conselho Federal de Engenharia
 e Agronomia



CREA
 Conselho Regional de Engenharia
 e Agronomia



MUTUA

ACESSE
 NOSSO
 SITE



Guilherme Valcorte

CREA: RS229659

TELEFONE: 55 99711 4223

EMAIL: gvalcorte@gmail.com

ÁREA DE ATUAÇÃO:

Licenciamento Ambiental e Florestal, Responsabilidade técnica: serrarias, PRAD

MUNICÍPIO OU REGIÃO DE ATUAÇÃO:

Pelotas/RS, Rio Grande/RS e Santa Maria/RS



ogef
DESDE 1975

CONFEA
Conselho Federal de Engenharia
e Agronomia



CREA
Conselho Regional de Engenharia
e Agronomia



MUTUA

ACESSE
NOSSO
SITE



Letra I



Isabele Simões Da Silveira

CREA: RS236697

TELEFONE: 51 98932 3873

EMAIL: engflorestalisab@gmail.com

ÁREA DE ATUAÇÃO:Manejo florestal; Responsabilidade técnica: serrarias e viveiros;
Produção de mudas; Arborização urbana**MUNICÍPIO OU REGIÃO DE ATUAÇÃO:**

Porto Alegre/RS

**agrof**
DESDE 1975**CONFEA**
Conselho Federal de Engenharia
e Agronomia**CREA**
Conselho Regional de Engenharia
e Agronomia**MUTUA**ACESSE
NOSSO
SITE

Letra J

J

João Ângelo Lermen

CREA: RS67008

TELEFONE: 51 99738 7568

EMAIL: einelermen@gmail.com

ÁREA DE ATUAÇÃO:

Gestão e Processos Ambientais, Consultoria Administrativa do Ambiente

MUNICÍPIO OU REGIÃO DE ATUAÇÃO:

Montenegro/RS e Região Metropolitana de Porto Alegre

João Pedro Cardoso Correa

CREA: RS258616

TELEFONE: 51 99836 0259

EMAIL: joao.correa@acad.ufsm.br

ÁREA DE ATUAÇÃO:

Consultoria Florestal/Ambiental

MUNICÍPIO OU ÁREA DE ATUAÇÃO:

Guaíba/RS



ogef
DESDE 1975

CONFEA
Conselho Federal de Engenharia
e Agronomia



CREA
Conselho Regional de Engenharia
e Agronomia



MUTUA

ACESSE
NOSSO
SITE



Letra K

K

Karina Lanzarin

CREA: RS229946

TELEFONE: 55 98130 0055

EMAIL: karinalanzarin@gmail.com

ÁREA DE ATUAÇÃO:

Manejo Florestal, Inventário Florestal, Laudo de Fauna e Vegetação, Segurança do Trabalho

MUNICÍPIO OU REGIÃO DE ATUAÇÃO:

Região Central do Rio Grande do Sul

Karina Marques Wolf Rossi

CREA: RS212833

TELEFONE: 55 99726 4551

EMAIL: karina-mw@hotmail.com

ÁREA DE ATUAÇÃO:

Regularização Fundiária

MUNICÍPIO OU REGIÃO DE ATUAÇÃO:

Santa Maria/RS

**ogef**
DESDE 1975**CONFEA**
Conselho Federal de Engenharia
e Agronomia**CREA**
Conselho Regional de Engenharia
e Agronomia**MUTUA**ACESSE
NOSSO
SITE

Letra L



Leonardo Vinícius Scain Zimmer

CREA: RS258216

TELEFONE: 51 99507 8544

EMAIL: leonardoscainz@gmail.com

ÁREA DE ATUAÇÃO:

Engenheiro Florestal

MUNICÍPIO OU REGIÃO DE ATUAÇÃO:

Riozinho/RS

Liana Sarturi de Freitas

CREA: RS212847

TELEFONE: 55 99999 3997

EMAIL: eng.florestal.liana@gmail.com

ÁREA DE ATUAÇÃO:

Consultora autônoma ambiental, Licenciamento Florestal e Ambiental, Regularização perante aos órgãos ambientais, Responsabilidade técnica em serrarias, Laudos e projetos técnicos

MUNICÍPIO OU REGIÃO DE ATUAÇÃO:

Regiões Sudoeste, Sudeste, Centro-oeste e Metropolitana do Rio Grande do Sul



ogef
 DESDE 1975

CONFEA
 Conselho Federal de Engenharia
 e Agronomia



CREA
 Conselho Regional de Engenharia
 e Agronomia



MUTUA

ACESSE
 NOSSO
 SITE



Luna Parode Dalcul

CREA: RS220133

TELEFONE: 55 99988 9509

EMAIL: agrogeoprotec@gmail.com

ÁREA DE ATUAÇÃO:

Consultoria Ambiental e Florestal e Regularização Fundiária

MUNICÍPIO OU REGIÃO DE ATUAÇÃO:

Região Central do RS



agrof
DESDE 1975

CONFEA
Conselho Federal de Engenharia
e Agronomia



CREA
Conselho Regional de Engenharia
e Agronomia



MUTUA

ACESSE
NOSSO
SITE





**Ideias
inovadoras
para
mentes
inquietaas.**



www.matthi.com.br

📷 [matthicomunicacao](#)

📌 [matthicomunicacaointegrada](#)

Letra M

M

Manoela Rodrigues Campagner

CREA: RS258219

TELEFONE: 55 99635 8252

EMAIL: mcampagner@gmail.com

ÁREA DE ATUAÇÃO:

Engenharia Florestal

MUNICÍPIO OU REGIÃO DE ATUAÇÃO:

Itaqui/RS

Manuela Luiza Dotto

CREA: RS235584

TELEFONE: 55 99209 0404

EMAIL: manudotto@gmail.com

ÁREA DE ATUAÇÃO:

Profissional Autônomo

MUNICÍPIO OU REGIÃO DE ATUAÇÃO:

Região da Quarta Colônia/RS

ogef
DESDE 1975CONFEA
Conselho Federal de Engenharia
e AgronomiaCREA
Conselho Regional de Engenharia
e Agronomia

MUTUA

ACESSE
NOSSO
SITE

**Marco Aurélio Pereira de Castro -
 PLANTAVITA Soluções Ambientais**
 CREA: RS140405

TELEFONE: 55 99163 0073 ou 55 3219 0094
 EMAIL: marco@plantavita.com.br



ÁREA DE ATUAÇÃO:
 Arboricultura, Silvicultura, Produção Florestal - Viveiro, Restauração Ecológica

MUNICÍPIO OU REGIÃO DE ATUAÇÃO:
 Santa Maria/RS e Região Central

Marjorie Kauffmann
 CREA: RS141586

TELEFONE: 51 98454 5414
 EMAIL: suta.contato@gmail.com

ÁREA DE ATUAÇÃO:
 Secretária Estadual de Meio Ambiente e Infraestrutura

MUNICÍPIO OU REGIÃO DE ATUAÇÃO:
 Todo o Rio Grande do Sul



ogef
 DESDE 1975

CONFEA
 Conselho Federal de Engenharia
 e Agronomia



CREA
 Conselho Regional de Engenharia
 e Agronomia



MUTUA

ACESSE
 NOSSO
 SITE



Michele Benetti Leite

CREA: RS198126

TELEFONE: 51 99889 4465

EMAIL: micheleleit@gmail.com

ÁREA DE ATUAÇÃO:

Manejo de bacias-hidrográficas, Gestão Ambiental, Conservação de recursos naturais, Projetos Ambientais, Serviços ecossistêmicos, Pagamento por serviços ambientais, Unidades de conservação e áreas protegidas

MUNICÍPIO OU REGIÃO DE ATUAÇÃO:

Santa Maria/RS

Miriam Souza

CREA: RS216606

TELEFONE: 55 99913 0183

EMAIL: miriam.engflorestal@gmail.com

ÁREA DE ATUAÇÃO:

Licenciamento Ambiental e Florestal, Silvicultura, Geoprocessamento e Projetos e análises de PGRS

MUNICÍPIO OU REGIÃO DE ATUAÇÃO:

Porto Alegre/RS e Região Metropolitana



ogef
 DESDE 1975

CONFEA
 Conselho Federal de Engenharia
 e Agronomia



CREA
 Conselho Regional de Engenharia
 e Agronomia



MUTUA

ACESSE
 NOSSO
 SITE



Letra N

N

Nadia Helena Bianchini

CREA: RS224927

TELEFONE: 51 984704215

EMAIL: nhbianchini@gmail.com

ÁREA DE ATUAÇÃO:

Licenciamento Florestal e Ambiental, Responsabilidade técnica: serrarias e viveiros, Laudo de fauna, Projeto de recuperação de áreas degradadas

MUNICÍPIO OU REGIÃO DE ATUAÇÃO:

Lajeado/RS e região

Nelson Lopes de Almeida

CREA: RS36900

TELEFONE: 55 99962 5544

EMAIL: nelsonalmeidaproflora@gmail.com

ÁREA DE ATUAÇÃO:

Inventário Florestal, Planejamento de espaços protegidos, Estudos de impacto ambiental, Monitoramento de fauna e flora, Recuperação de áreas degradadas, Estudos de viabilidade ambiental, Perícias e Vistorias e Conversão de solo.

MUNICÍPIO OU REGIÃO DE ATUAÇÃO:

Principalmente a região Sul do Brasil



ogef
 DESDE 1975

CONFEA
 Conselho Federal de Engenharia
 e Agronomia



CREA
 Conselho Regional de Engenharia
 e Agronomia



MUTUA

ACESSE
 NOSSO
 SITE



Letra P

P

Paulo Cezar Chitolina

CREA: RS086975

TELEFONE: 51 99166 5325

EMAIL: paulocezarcitolina@gmail.com

ÁREA DE ATUAÇÃO:

Ambiental, Produção de Mudanças e Compostagem

MUNICÍPIO OU REGIÃO DE ATUAÇÃO:

Ivoti/RS

Pedro Henrique Paleari Varjão de Oliveira

CREA: SC1604408

TELEFONE: 55 99703 0028

EMAIL: pedroo.pho@hotmail.com

ÁREA DE ATUAÇÃO:

Gerenciamento Ambiental de obras de grande porte,
 Licenciamento Ambiental

MUNICÍPIO OU REGIÃO DE ATUAÇÃO:

Litoral Norte do RS



ogef
 DESDE 1975

CONFEA
 Conselho Federal de Engenharia
 e Agronomia



CREA
 Conselho Regional de Engenharia
 e Agronomia



MUTUA

ACESSE
 NOSSO
 SITE



Letra R

R

Rafael Augusto Rossato de Rossato

CREA: RS126661

TELEFONE: 51 99952 3555

EMAIL: rarossato@hotmail.com

ÁREA DE ATUAÇÃO:

Avaliação de ativos florestais, Mensuração florestal, Licenciamento da silvicultura, Consultoria e assessoria técnica em projetos de manejo florestal

MUNICÍPIO OU REGIÃO DE ATUAÇÃO:

Santa Cruz do Sul/RS e Região

Robson Júnior Bach

CREA: RS212460

TELEFONE: 51 99772 4885

EMAIL: robsonjr.bach@vitexflorestal.com.br

ÁREA DE ATUAÇÃO:

Inventário Florestal; Topografia e Georreferenciamento; Recuperação de Áreas Degradadas; Licenciamento; Hidrossemeadura.

MUNICÍPIO OU REGIÃO DE ATUAÇÃO:

Vale dos Sinos, Vale do Caí, Serra Gaúcha e Região Metropolitana

**ogef**
DESDE 1975**CONFEA**
Conselho Federal de Engenharia
e Agronomia**CREA**
Conselho Regional de Engenharia
e Agronomia**MUTUA**ACESSE
NOSSO
SITE

Letra S

S

Sabrina Marques Wolf

CREA: RS205570

TELEFONE: 55 99934 8399

EMAIL: sabrina.wolf@hotmail.com

ÁREA DE ATUAÇÃO:

Tecnologia da Madeira, Silvicultura e Manejo Florestal

MUNICÍPIO OU REGIÃO DE ATUAÇÃO:

Lajeado/RS e região

Sara Chagas de Souza

CREA: RS210349

TELEFONE: 55 996482925

EMAIL: eng.sarachagas@gmail.com

ÁREA DE ATUAÇÃO:

Regularização Fundiária, Licenciamento Ambiental, Laudos Ambientais e Perícias Técnicas

MUNICÍPIO OU REGIÃO DE ATUAÇÃO:

Região Sul e Campanha do Rio Grande do Sul

**ogef**
DESDE 1975**CONFEA**
Conselho Federal de Engenharia
e Agronomia**CREA**
Conselho Regional de Engenharia
e Agronomia**MUTUA**ACESSE
NOSSO
SITE

Letra T

T

Tainara dos Santos Piecha

TELEFONE: 55 99903 0601
EMAIL: tainarapiecha@gmail.com

ÁREA DE ATUAÇÃO:
Regularização Ambiental

MUNICÍPIO OU REGIÃO DE ATUAÇÃO:
Regiões Sul e Sudeste do Rio Grande do Sul

Telmo Vicente Fantinel

CREA: RS70942

TELEFONE: 54 99925 6756
EMAIL: telmofantinel@gmail.com

ÁREA DE ATUAÇÃO:
Engenharia Florestal e Consultoria Ambiental

MUNICÍPIO OU REGIÃO DE ATUAÇÃO:
Serra Gaúcha



ogef
DESDE 1975

CONFEA
Conselho Federal de Engenharia
e Agronomia



CREA
Conselho Regional de Engenharia
e Agronomia



MUTUA

ACESSE
NOSSO
SITE



ANOTAÇÕES



Quando a floresta é manuseada pelo(a) engenheiro(a) florestal, o Brasil produz muito mais.

A agronomia faz parte das nossas vidas e os engenheiros florestais têm o respeito e o cuidado com o meio ambiente na sua essência. Porque eles são os profissionais responsáveis pelo uso sustentável dos recursos naturais para a produção e comercialização de produtos, como papéis, lápis, tecidos, cosméticos, embalagens, sabão, fraldas e cápsulas de remédios.

CONFEA
Conselho Federal de Engenharia e Agronomia



CREA
Conselhos Regionais de Engenharia e Agronomia



MUTUA
CASA DE ASSISTÊNCIA DOS PROFISSIONAIS DO CREA

www.confea.org.br